

ŘEZ 2.01

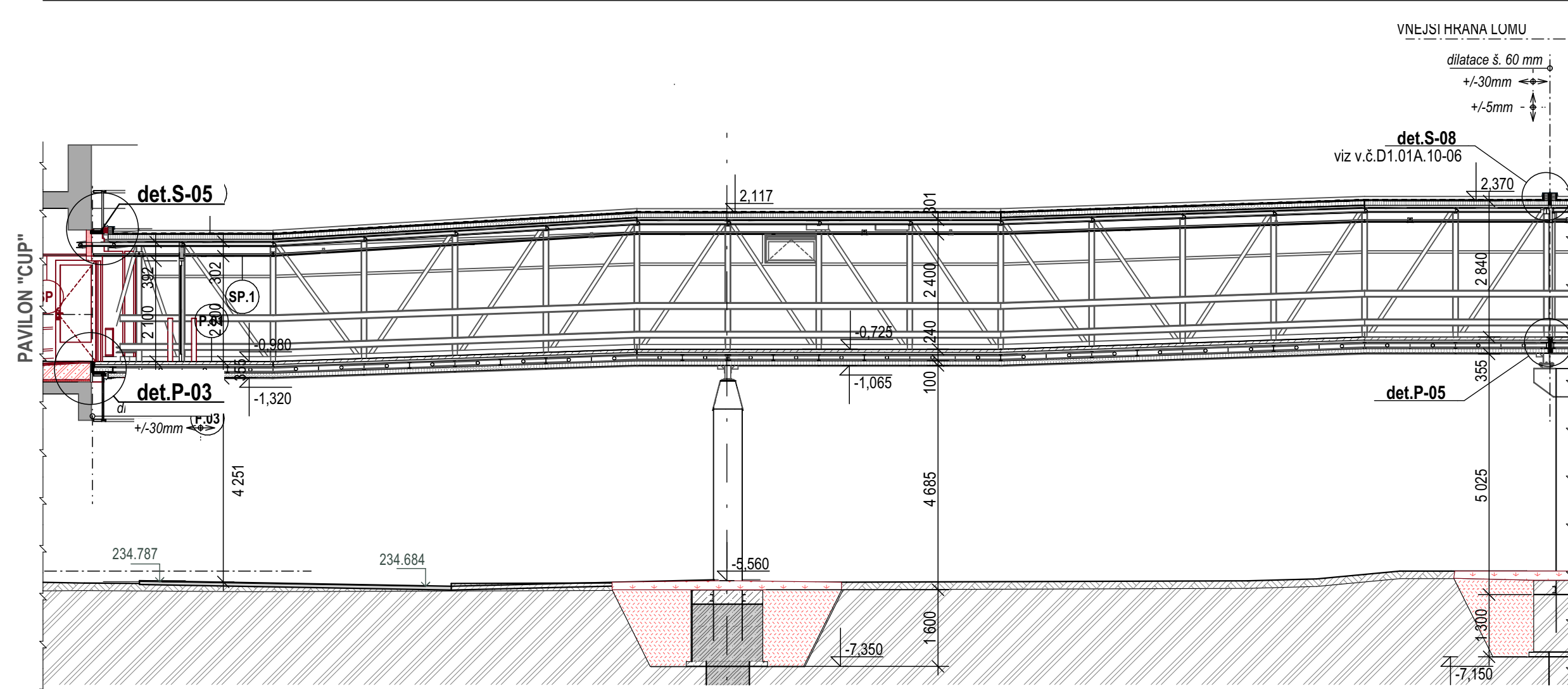

ŘEZ 2.02

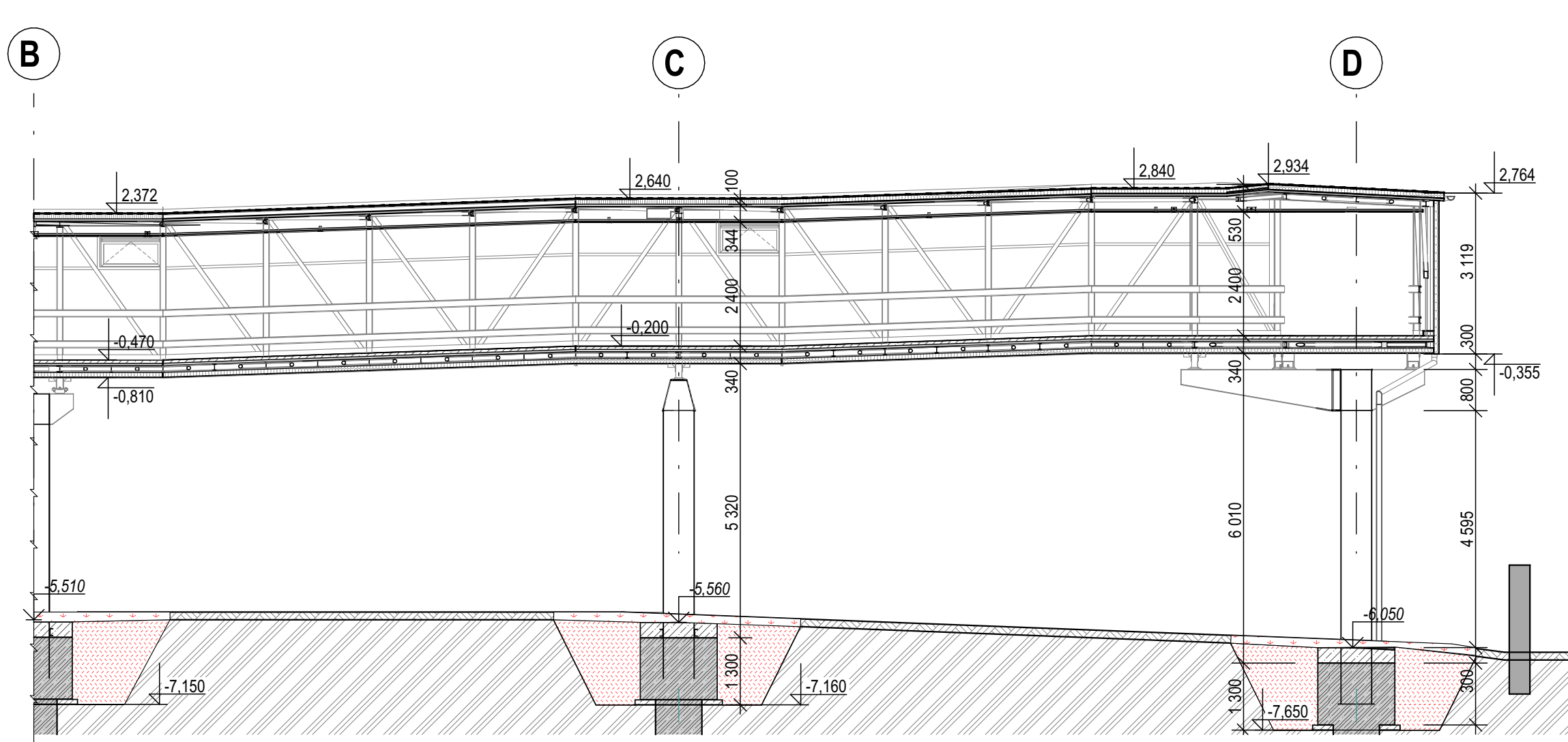







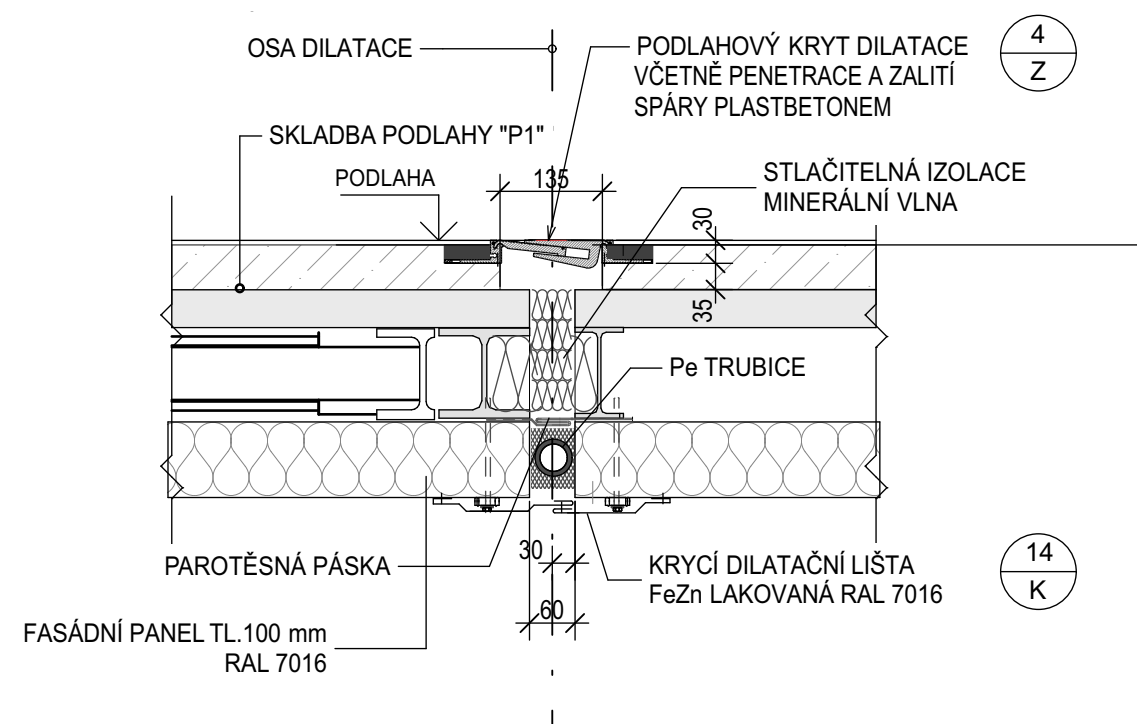





1:100

DETAIL P-05

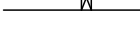
1:10

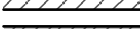

LEGENDA HMOT

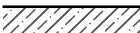
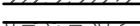
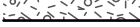
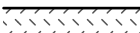
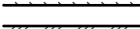
- | | |
|---|--|
|  | STÁVÁJÍCÍ KONSTRUKCE |
|  | VYBOURANÉ KONSTRUKCE |
|  | NOVÉ KONSTRUKCE |
| | |
|  | OCELOVÁ KONSTRUKCE |
|  | VIZ - ČÁST SO 02- STAVEBNÉ KONSTRUKČNÍ ŘEŠENÍ - OK |
|  | RASTROVA HLINÍKOVÁ PROSKLENÁ FASÁDA
S VYKLÁPĚCÍMI OKNY |
|  | ZDÍVO Z POROBETONOVÝCH TVÁRNIC
VEL. 599x200/200/100 x249 mm |
|  | LEHČENÝ BETON |
|  | ŽELEZOBETON |
|  | PROSTÝ BETON |
|  | HUTNĚNÝ PODSYP ZE ŠTĚRKODRTI fr. 0/32 (63) mm |
|  | ZÁŠYP VÝKOPU NEPROPUSTNOU ZEMINOU |
|  | STÁVÁJÍCÍ TERÉN |
|  | TEPELNÁ IZOLACE NA BÁŽI POLYSTYRENU $\lambda_0=0,036$ W/(m.K) |
|  | TEPELNÁ IZOLACE NA BÁŽI MINERÁLNÍ VLNY $\lambda_0=0,039$ W/(m.K) |
|  | TEPELNÁ IZOLACE Z PIR DESEK $\lambda_0=0,022$ W/(m.K) |
|  | POVLAKOVÁ HYDROIZOLACE |

ŘEZ 2.03

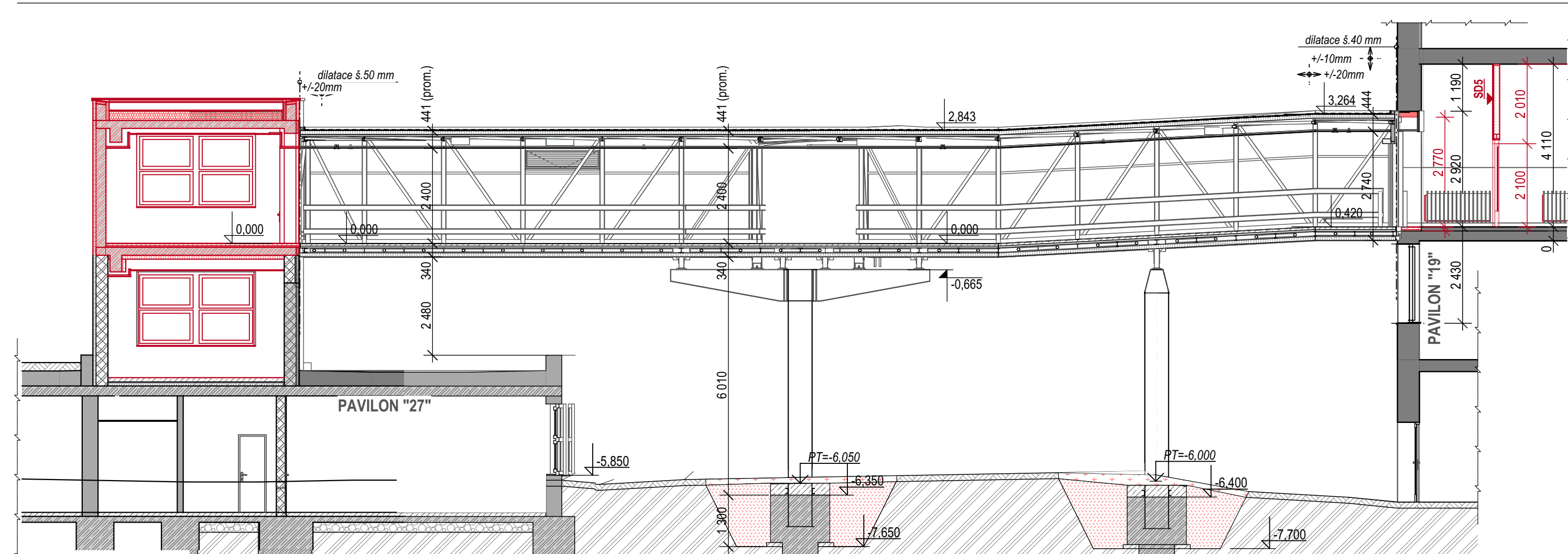

1:100

ŘEZ 2.06

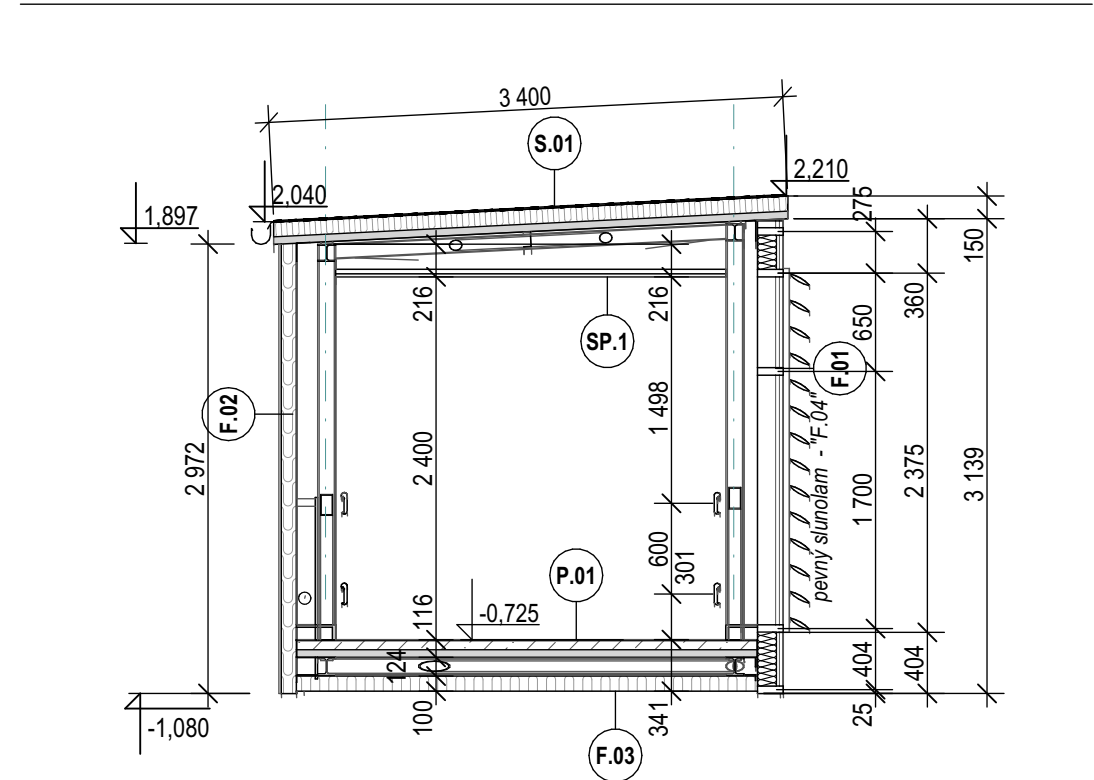

1:50

ŘEZ 2.07

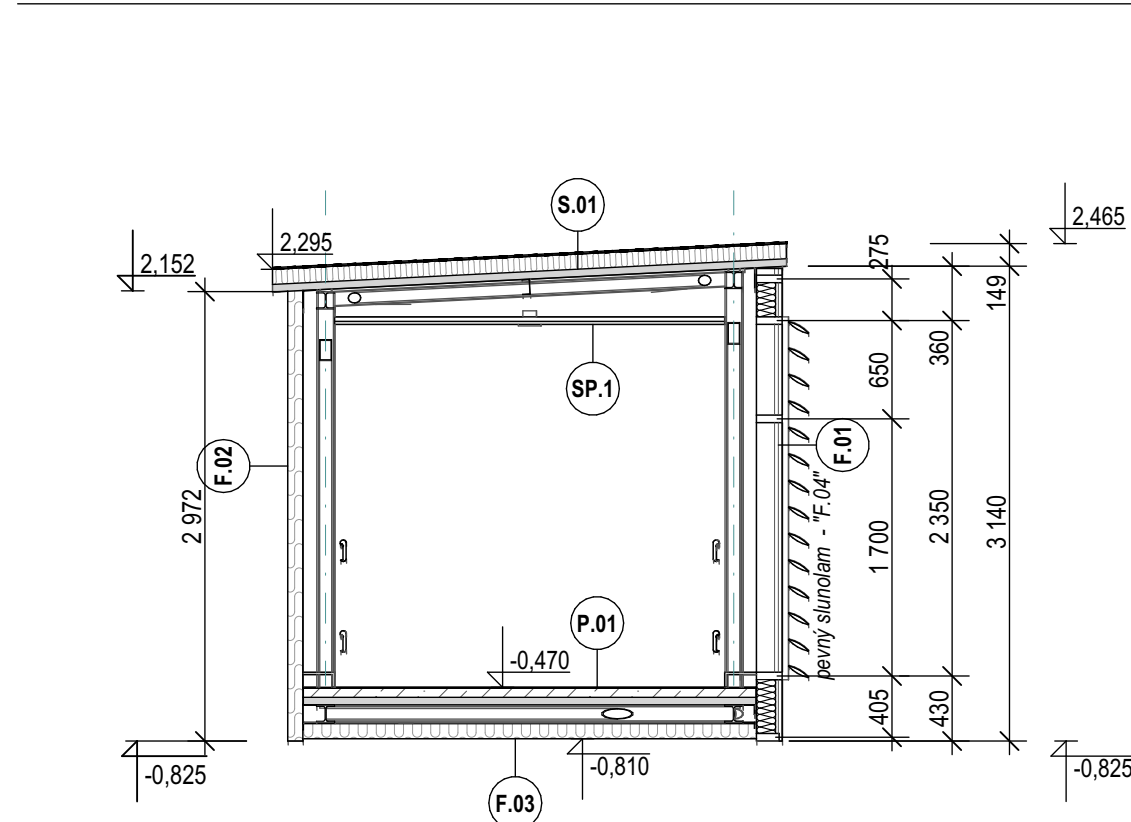

1:50

ŘEZ 2.04

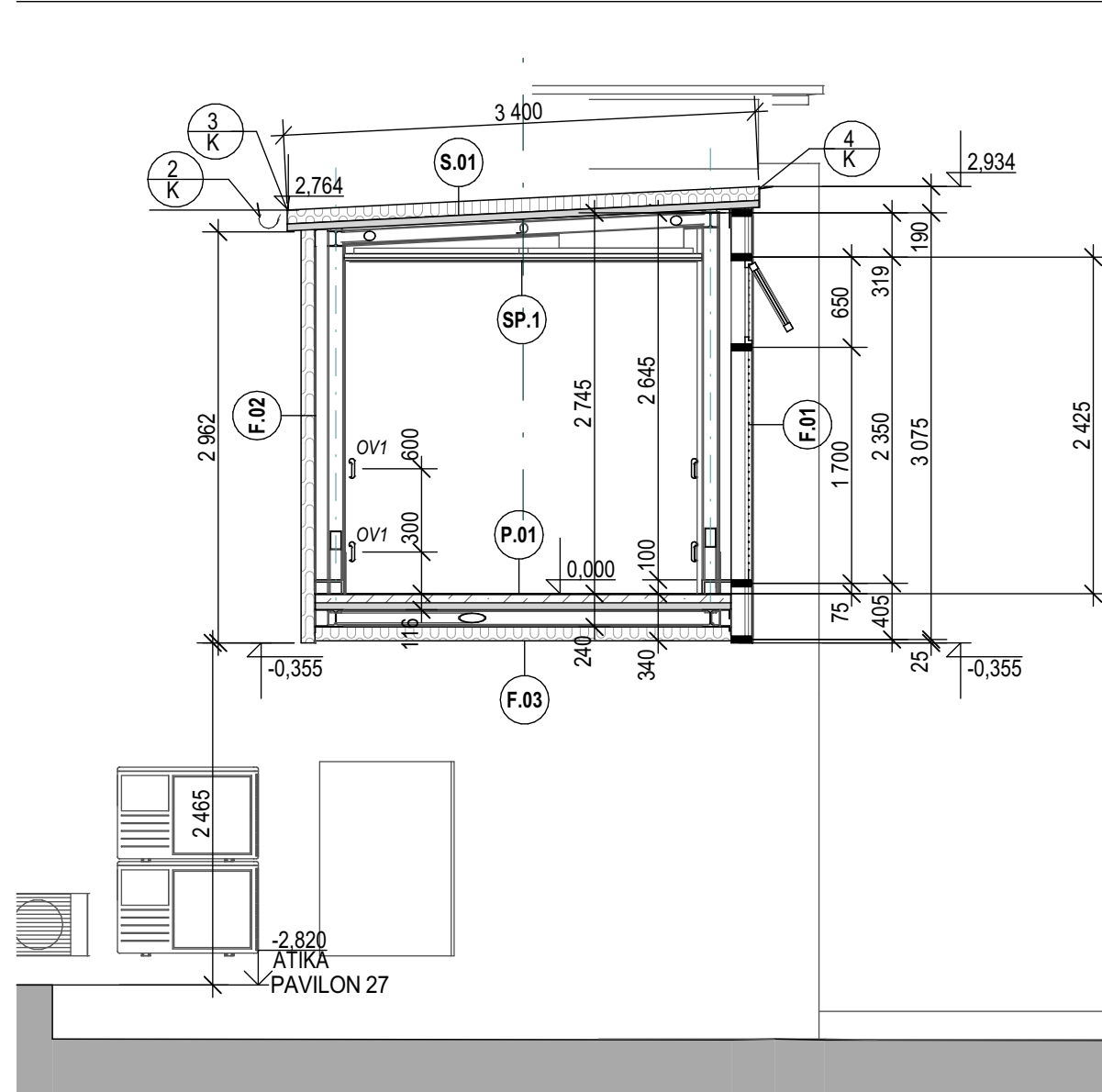

1:50

ŘEZ 2.05

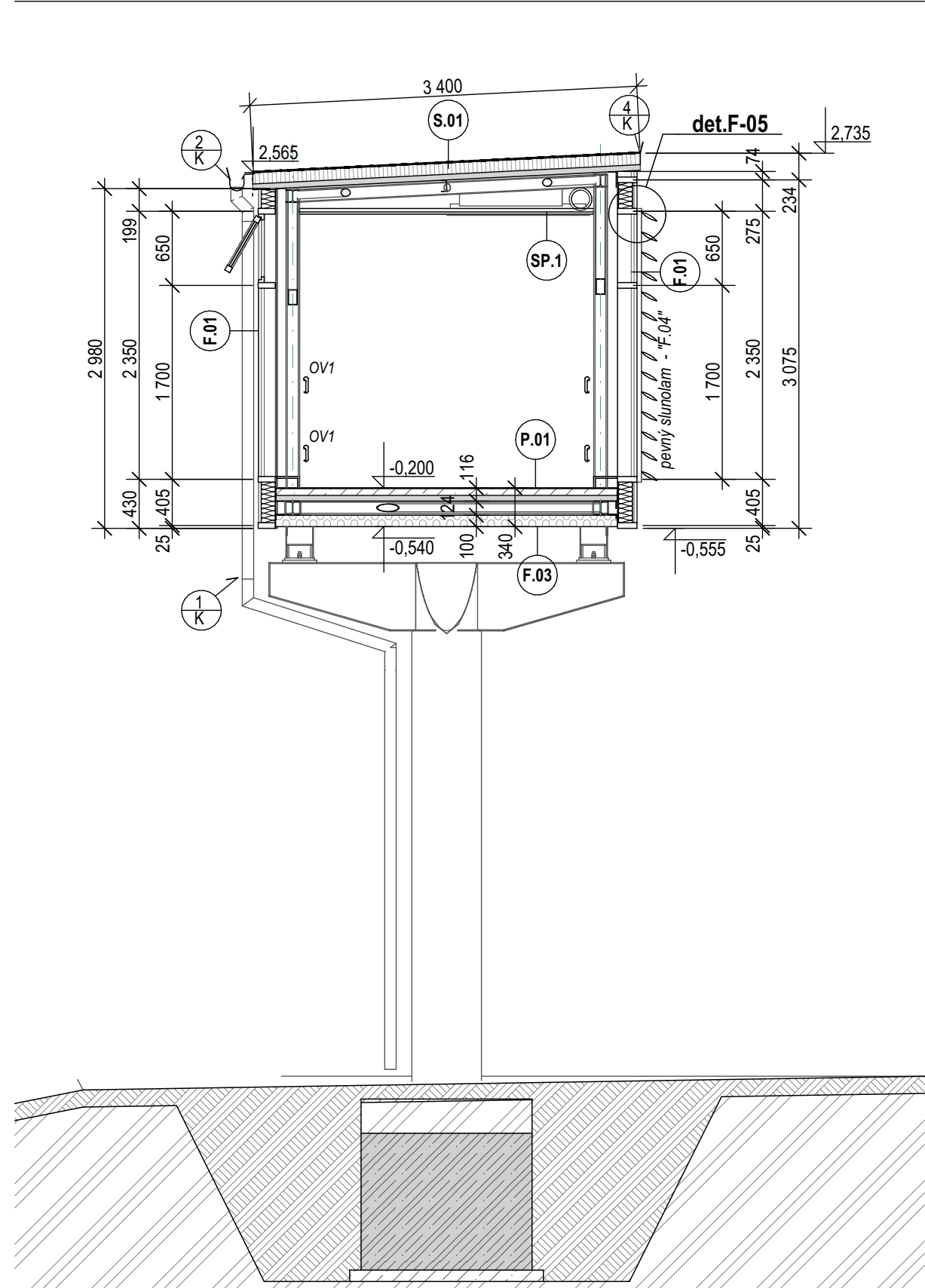

1:50

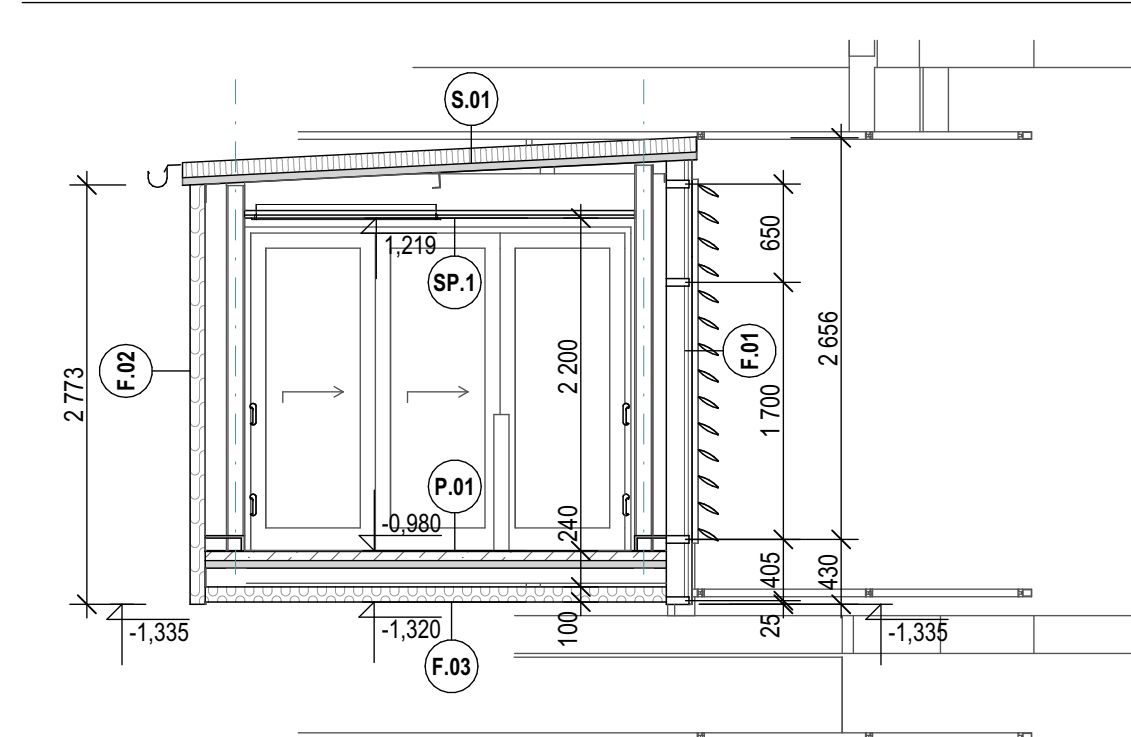

1:50

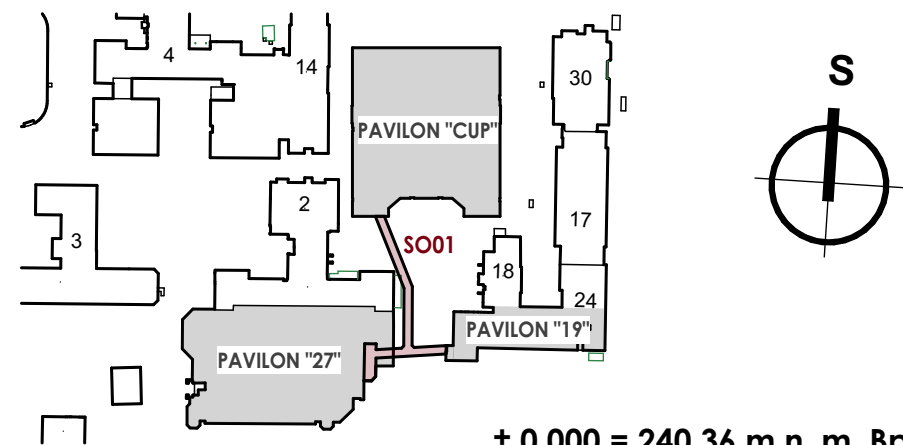
$$\pm 0,000 = 240,36 \text{ m n. m. Bp}$$

TABUŁKA REVIZIÍ					
REVIZE	POPS REVIZE		DATUM		VYPRACOVAN
REVIZE	POPS REVIZE		DATUM		VYPRACOVAN
REVIZE	POPS REVIZE		DATUM		VYPRACOVAN
NÁZEV VSTAVY					
NPK, a.s., Pardubická nemocnice, Nadzemní koridor				CHVĀLEK ATELIĚR	
Dokumentace k provedení stavby					
HLAVNÍ PROJEKTANT Ing. Dalibor Stánek Ing. arch. Martin Chválek, MBA		ARCHITEKT Ing. arch. Martin Chválek, MBA	PROJEKTANT Ing. Dalibor Stánek	VYPRACOVAN Ing. Soľová	CHVĀLEK ATELĚR s.r.o. IČO: 05755674 Jedlička 104/II 702 00 ČESKÁ VĚ email:info@chvalekatelier.cz
OBJEKT Pardubický kraj, Komenského náměstí 125, 532 11 Pardubice		STAVBA D1.02A Spojovací koridor 1		STUPEN DPS	DATUM 05/2024
STAVNÍ OBLAST D1.02A Spojovací koridor 1		ČAST D1.01 A.10 Architektonicko-stavební řešení		MĚRITKO 1:100, 1:50, 1:10	FORMAT A4 8 A4
NÁZEV VÝKRESU				ARCHIVNÍ ČÍSLO 23-033-5	
Řezy koridorem				ČÍSLO VÝKRESU D1.01A.10-09	
TENTO DOKUMENT JE VLASTNOSTÍ SPOLEČNOSTI CHVĀLEK ATELĚR s.r.o., BEZ PŘEDNÍHO SOUHLÁSÍ ODPOVĚDNÉHO ZÁKUPCE FIRMY CHVĀLEK ATELĚR s.r.o. NESMÍ BÝT DOKUMENT KOPÍROVÁN, POUŽIT NEBO PŘEDÁN TŘETÍ OSOBĚ K DALŠÍMU POUŽITÍ					